

GUÍA DE PRODUCTO

Well- paw

**Innovación probiótica para la
salud de perros y gatos**



LA CIENCIA QUE NOS IMPULSA

Laboratorio Haiken es una empresa fundada por veterinarios especializada en investigación científica y desarrollo de soluciones nutricionales basadas en microorganismos para animales. Bajo nuestra marca Well-Paw, creamos productos respaldados por investigaciones clínicas en microbiota animal.

Nuestro equipo de veterinarios y científicos se dedica a mejorar la salud animal a través del estudio profundo de la microbiota y su impacto en el bienestar general.

Lo que nos distingue es nuestro compromiso con la investigación rigurosa. Realizamos análisis completos del ecosistema intestinal de las mascotas antes, durante y después del uso de nuestros suplementos, garantizando que cada producto Well-Paw esté respaldado por datos clínicos reales obtenidos en nuestro propio laboratorio veterinario.





Well-paw

es un suplemento probiótico veterinario diseñado específicamente para la práctica clínica veterinaria, este producto responde a las necesidades observadas en pacientes con alteraciones digestivas y conductuales relacionadas con desequilibrios de la microbiota intestinal.



Este probiótico de grado veterinario contiene ***Lactiplantibacillus paraplantarum* HK-1**, una cepa exclusiva y patentada por Laboratorio Haiken, seleccionada tras extensos estudios por su **capacidad superior para producir ácido gamma-aminobutírico (GABA)**, un neurotransmisor inhibitorio crítico para la salud gastrointestinal.

BENEFICIOS



- Contiene **Lactiplantibacillus paraplantarum HK-1**, cepa patentada y exclusiva de Laboratorio Haiken
- Contiene **prebióticos** (Inulina).
- Cada dosis contiene (3×10^8) UFC.
300 millones de UFC

- Envasado en **sachets individuales** herméticos que garantizan la máxima viabilidad de las bacterias hasta el momento de administración, manteniendo el recuento efectivo de UFC por dosis
- Cepas especializadas en la producción de **GABA**, neurotransmisor clave para la comunicación intestino-cerebro en animales de compañía
- **Actividad antimicrobiana** demostrada contra bacterias patógenas frecuentes en la práctica clínica veterinaria: *Salmonella enterica serovar Typhimurium*, *Clostridium perfringens*, *E.coli*, *Pseudomonas aeruginosa* y *Staphylococcus aureus*.

Los estudios realizados en nuestro laboratorio de microbiología veterinaria han confirmado la resistencia de estas cepas a las condiciones gástricas de perros y gatos, así como su adherencia efectiva a la mucosa intestinal, factores críticos para su colonización y eficacia terapéutica en estas especies.

MECANISMO DE ACCIÓN

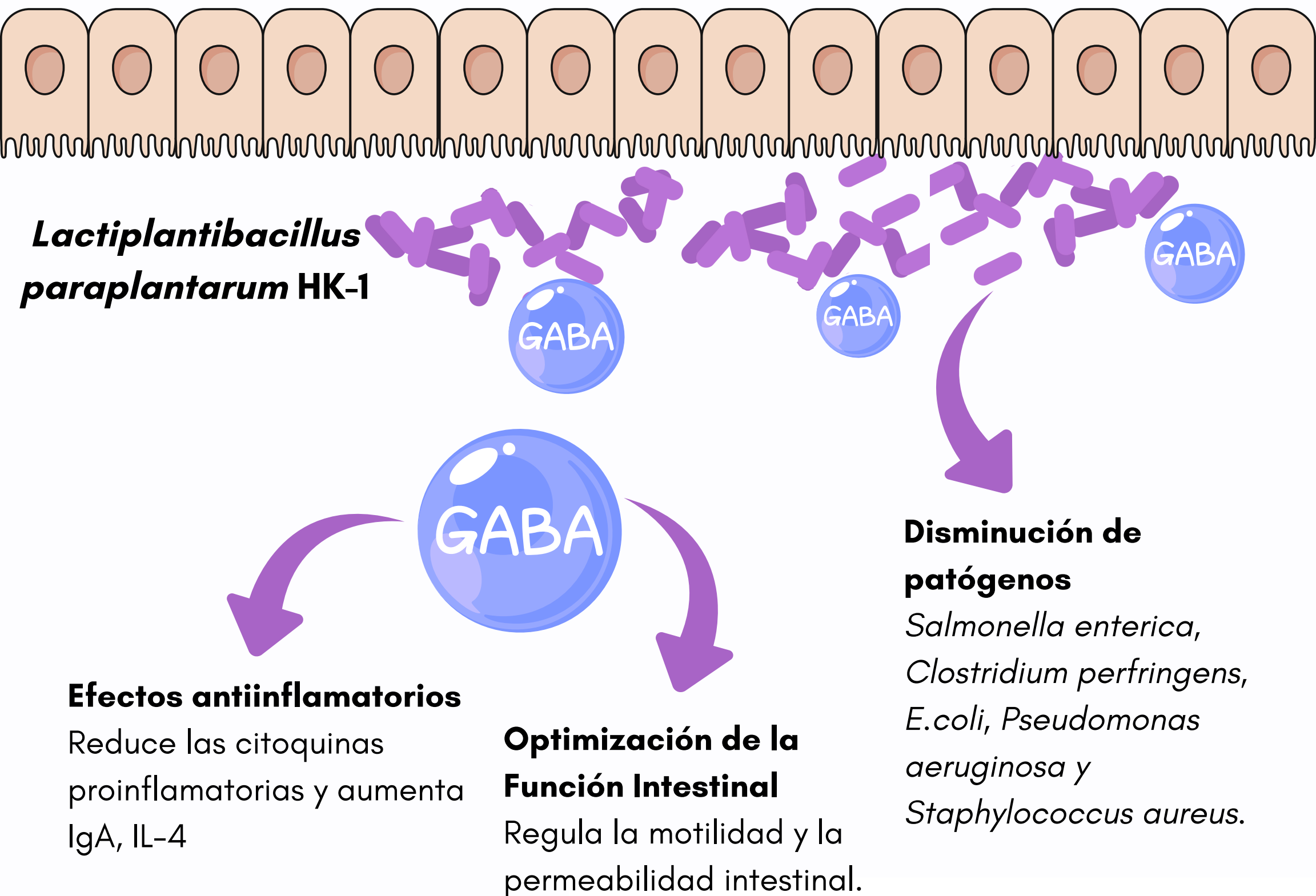

APLICACIONES CLÍNICAS

Well-paw está indicado en múltiples condiciones clínicas donde el estrés, la inflamación y la disbiosis intestinal representan un componente fisiopatológico relevante:

Salud gastrointestinal animal

- Síndrome de intestino irritable
- Enfermedad inflamatoria intestinal
- Diarrea aguda y crónica
- Colitis ulcerosa
- Dismotilidad intestinal

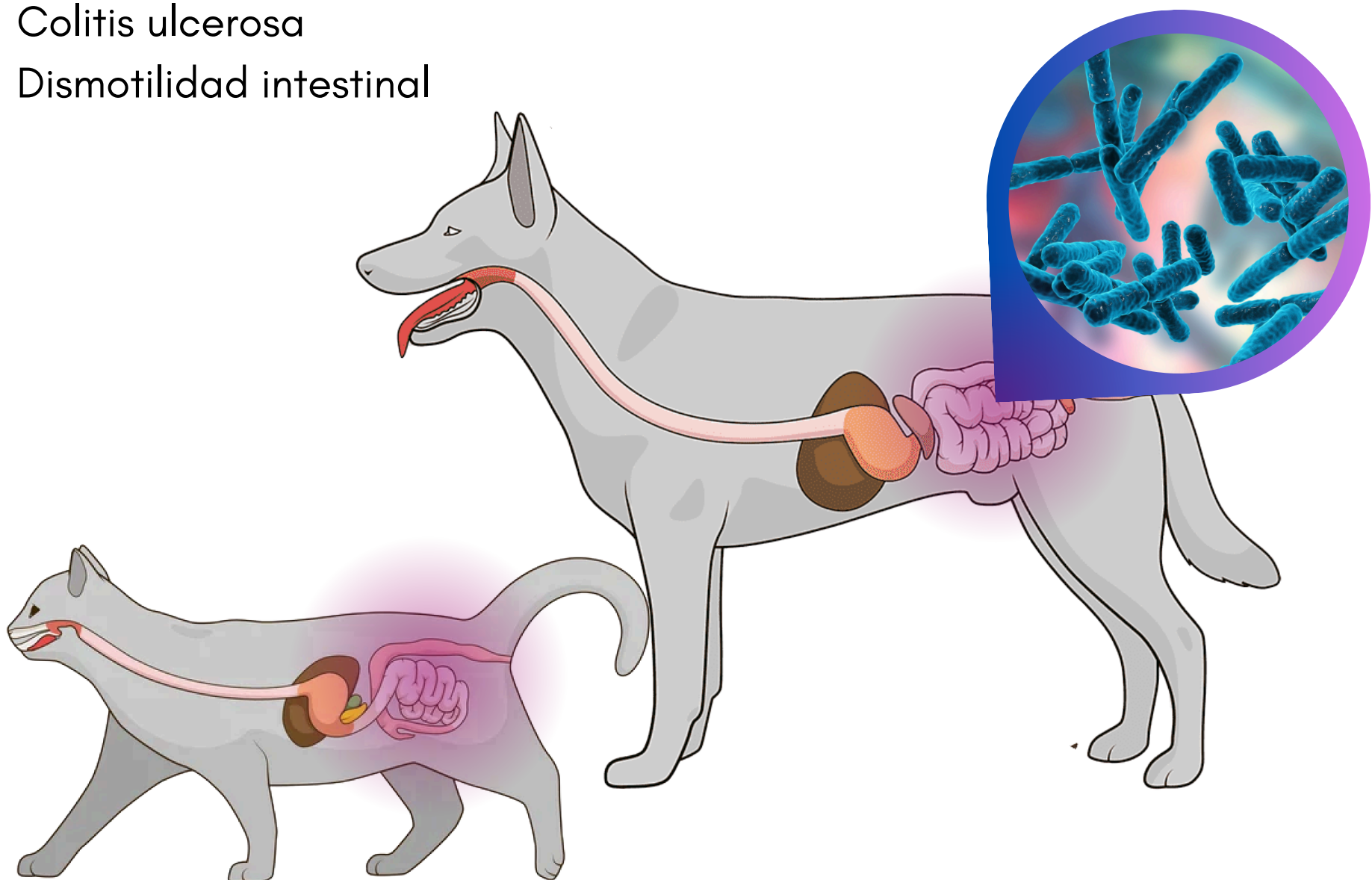

Condiciones inflamatorias sistémicas

- Dermatitis atópica
- Alergias alimentarias
- Condiciones autoinmunes
- Procesos inflamatorios crónicos

RECOMENDACIONES DE USO Y DOSIS

Dosis recomendada:

Perros : Perros menores a 15 Kg, medio sachet diario. Perros mayores a 15 Kg, 1 sachet diario.

Gatos: Medio (1/2) sachet diario.

Administración:

El contenido del sachet puede mezclarse con alimento húmedo o seco
Para mayor efectividad, administrar preferentemente con la primera comida del día
Asegurar que el animal consume toda la dosis proporcionada.

Duración del tratamiento: La duración del tratamiento debe ser determinada por el médico veterinario tratante. Cada caja contiene la cantidad de sachets necesarios para completar un ciclo básico de tratamiento complementario.

Puede utilizarse como apoyo junto con otras terapias veterinarias según prescripción.

Consideraciones veterinarias especiales:

No se recomienda su uso en hembras gestantes o lactantes sin supervisión veterinaria.

Conservación del producto:

Mantener los sachets en su envase original hasta el momento de uso. Vida útil 24 meses.

Conservar en lugar fresco y seco

No utilizar sachets con signos de deterioro en el empaque

Well- paw

¡CIENCIA QUE HACE LA DIFERENCIA!

 https://linktr.ee/wellpaw_cl

